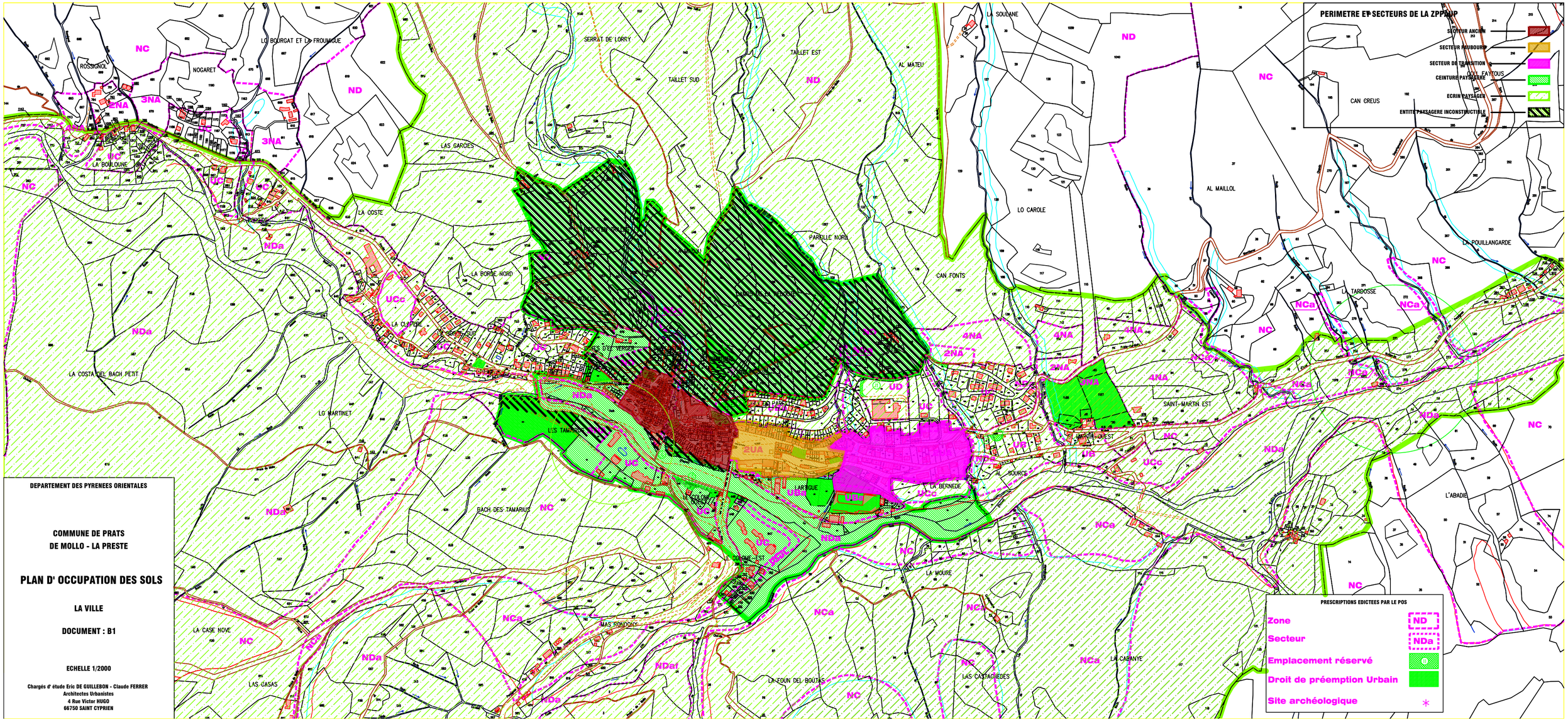
PERIMETRE ET SECTEURS DE LA ZPPAUP
SECTEUR ANCIEN
SECTEUR ROUBOURG
SECTEUR DE TRANSITION
VOLL FAYTOUS
CEINTURE PAYSAGERE
ECRIN PAYSAGER
ENTITE PAYSAGERE INCONSTRUCTIBLE
DEPARTEMENT DES PYRENEES ORIENTALES
COMMUNE DE PRATS
DE MOLLO - LA PRESTE
PLAN D' OCCUPATION DES SOLS
LA VILLE
DOCUMENT : B1
ECHELLE 1/2000
Chargés d' étude Eric DE GUILLEBON - Claude FERRER
Architectes Urbanistes
4 Rue Victor HUGO
66750 SAINT CYPRIEN
PRESCRIPTIONS EDICTEES PAR LE POS
Zone
Secteur
Emplacement réservé
Droit de préemption Urbain
Site archéologique
ROSSIGNOL
NOGARET
LO BOURGAT ET LO FROUNIGUE
LA BOULOUNE
LAS GARCIES
LA COSTE
SERRAT DE LORRY
TAILLET SUD
TAILLET EST
AL MATEU
LA SOULANE
LO CAROLE
AL MAILLOL
CAN CREUS
LA POUILLANGARDE
LA TARDOSSE
PARTILLE NORD
CAN FONTS
LA BORDE NORD
LA CLAPIERE
LA COSTA DEL BACH PETIT
LO MARTINET
SAINT-MARTIN EST
SAINT-MARTIN OUEST
AL SOURCE
LA BERNEDE
L'ABADIE
BACH DES TAMARIUS
LA MOURE
LA CASE NOVE
MAS RONDONY
LAS CASAS
LA FOUN DEL BOUTAS
LAS CASTAGNEDES
LA CABANYE